Bridgestone WALNUTLAWN BRIDGESTONE

0200HO11457 LIGHTHOUSE x ABBOTT x DOORMAN

SHOWTIME A2A2

WESTCOAST LIGHTHOUSE
WALNUTLAWN ABBOTT BREE EX-90-4YR-CAN 11*
WILLSBRO ABBOTT
WALNUTLAWN DOORMAN BREANNA VG-88-4YR-CAN 5*
VAL-BISSON DOORMAN
SANDY-VALLEY ATWD BRADY EX-90-5YR-CAN 2*

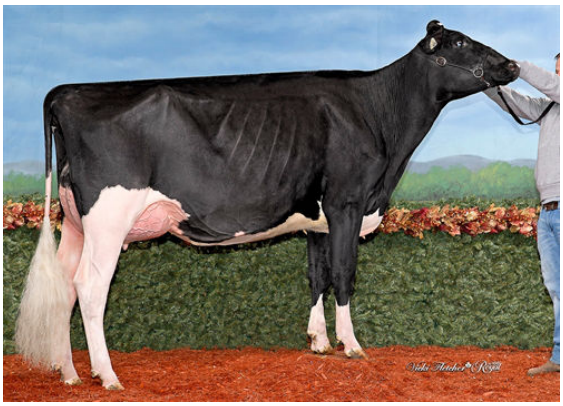

MOSNANG BRIDGESTONE LIVE WIRE
DAUGHTER

BRIDGESTONE DAUGHTER GROUP
L TO R - MICHERET ARDY BRIDGESTONE, MICHERET MYSOFT BRIDGESTONE

MICHERET ARDY BRIDGESTONE
DAUGHTER

GTPI 2538

TD TR TL XIF TY MWT TV 99%-I HH1F HH2F HH3F HH4F HH5C HH6F HCDC HMWF

Reg. #: HOCANM12508193	aAa: 435126	DMS: 246
Nacimiento: 01/04/2018	Caseina Kappa: AA	Caseina Beta: A2A2

PRODUCCIÓN

767 Hatos 1882 Hijas 93% Conf. MACE-G / 04-25

Leche lbs	Grasa lbs	Grasa %	Proteina lbs	Proteina %
530	**-24**	**-0.17**	**16**	**-0.01**
NM$ **-45**	CM$ **-44**	FM$ **-45**	GM$ **-34**	DWP$ **-224**
Eficiencia de Conversiòn **-8**	IR **-202**	Comida Ahorrada **78**	Eficiencia Metano **107**	

SALUD Y FERTILIDAD

Inmunidad 96

Vida Productiva	**-0.3**	Inmunidad de los terneros	**103**
SCS	**2.99**	Tasa Preñez Vacas	**-0.1**
Tasa de preñez de las hijas	**-0.3**	Tasa Preñez Novillas	**2.2**
Supervivencia	**-1.5**	Facilidad del Parto	**2.6%** 86% Conf.
Durabilidad Novillas	**0.2**	Facilidad del Parto - Hijas	**2.3%** 86% Conf.
Índice de Fertilidad	**0.1**	Nacen Muertas	**6.1%**
		Hijas con crías muertas	**5.1%**

CONFORMACIÓN

526 Hatos 1078 Hijas 90% Conf. MACE / 04-25

PTA Tipo	**1.44**	Compuesto Corporal	**0.76**
Compuesto de Ubres	**1.33**	Compuesto Lechero	**1.04**
Compuesto de Patas y Pezuñas	**0.34**		

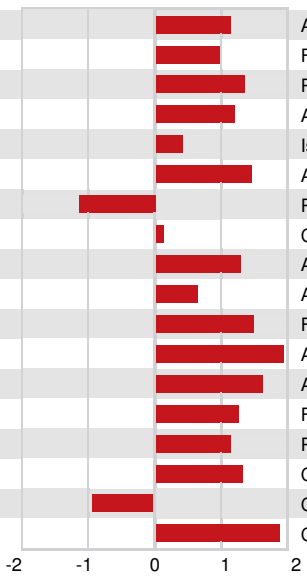

Estatura	Alta	**+1.12**
Fortaleza	Fuerte	**+0.99**
Prof. Corporal	Profunda	**+1.37**
Forma Lechera	Angular	**+1.21**
A. de la Grupa	Isquiones Bajos	**+0.42**
Amplitud de Grupa	Ancha	**+1.45**
Vista Lat. P. Traseras	Rectas	**-1.13**
Patas Traseras, Vista de Atrás	Corvejónes Rectos	**+0.14**
Ang. Talón	Alto	**+1.31**
Compuesto de Patas y Pezuñas	Alto	**+0.65**
Inserción ubre Delantera	Fuerte	**+1.50**
Ancho Ubre Trasera	Ancha	**+1.98**
Altura Ubre Trasera	Alta	**+1.64**
Ligamento Central	Fuerte	**+1.25**
Prof. Ubre	Poco Profundo	**+1.12**
Posición Pezones Delanteros	Cerrados	**+1.34**
Longitud de Pezones	Cortos	**-0.98**
Posición Pezones Traseros	Cerrados	**+1.91**